

committente **VITTORIA IMMOBILIARE S.r.l.**

oggetto **INTEGRAZIONE PER LOTTI N. 6 - 14b - 15c A PIANO DI**

LOTTIZZAZIONE P.U.A. C2/38 APPROVATO CON D.C.C.

N.124 DEL 23/12/2010 E SITO IN VIA MONTANELLI,

MOGLIANO VENETO (TV)

descrizione **PLANIMETRIA GENERALE P.U.A. C2/38 -**

TABELLE

scala **1 : 500**

aggiornamento **data 08/02/2018**

n° tavola **1/i**

CENTRO STUDI ARCHITETTI
PIRELLA GÖTTSCHE LOWE
ANDREA
31021 MOGLIANO VENETO (TV)
Codice Fiscale 04178180263
Partita IVA 04178180263
Numero REA TV - 329298

VITTORIA IMMOBILIARE S.r.l.
Via Montanelli, 1
31021 Mogliano Veneto (TV)
Codice Fiscale 04178180263
Partita IVA 04178180263
Numero REA TV - 329298

Comune di Mogliano Veneto
13 FEB 2018
Prof. n. **25/14**
Cart. **35/14** Fasc. **1/1**

PERIMETRI
PERIMETRO P.U.A.
(a sensi dell'art. 14, c. 1, lett. a) del D.Lgs. n. 387/2015)
PERIMETRO AMBITO C2/38 (S1)
di Visibile per il P.R.G. vigente n. 171
INTENZIONI PRODOTTE EXTRA PERIMETRO P.U.A.
LOTTI CON NUMERO DENOMINATIVO

ESTRATTO P.R.G. - Scala 1:5000

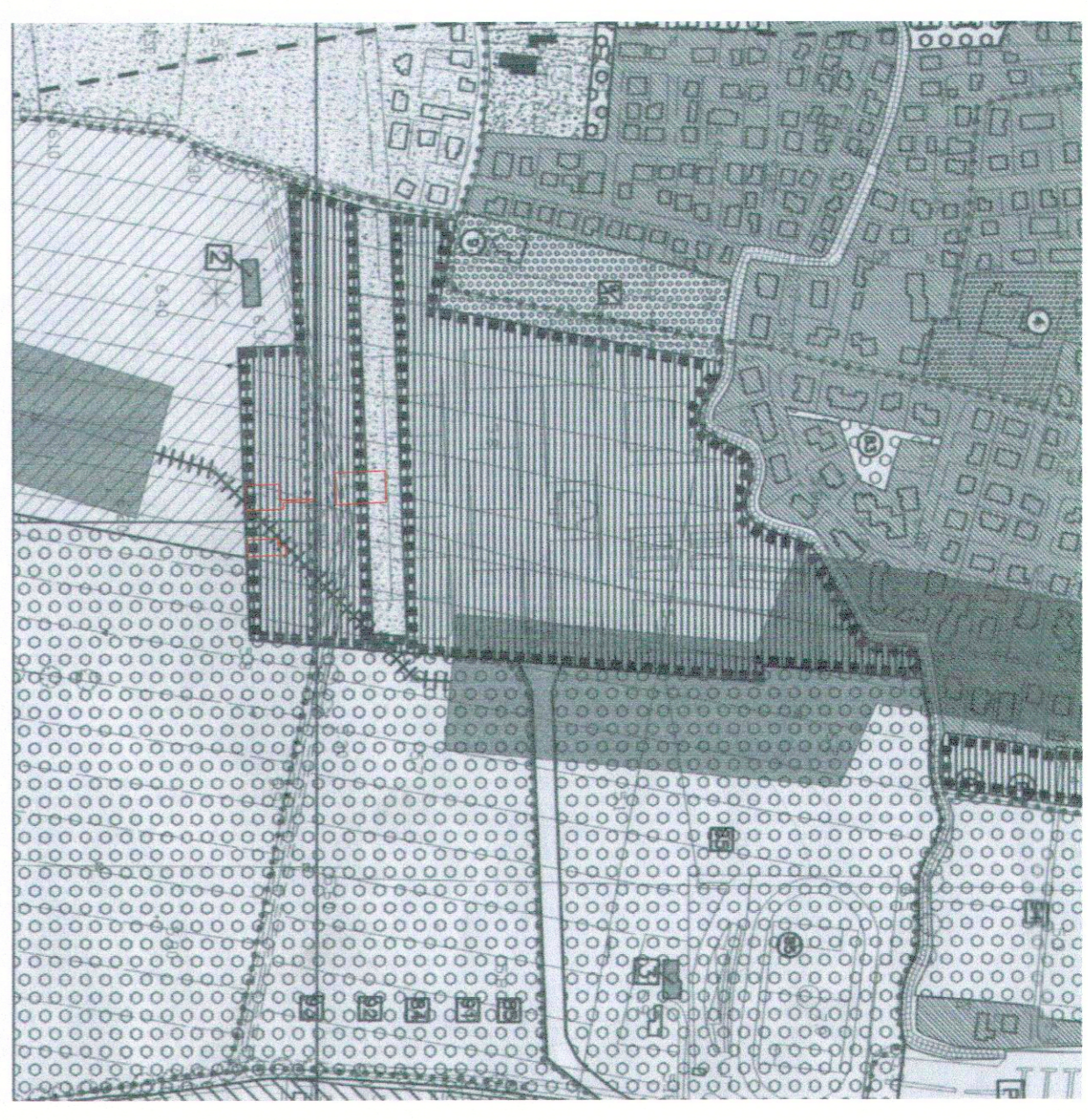

ESTRATTO MAPPA - Scala 1:2000



ESTRATTO C.T.R. - Scala 1:2000

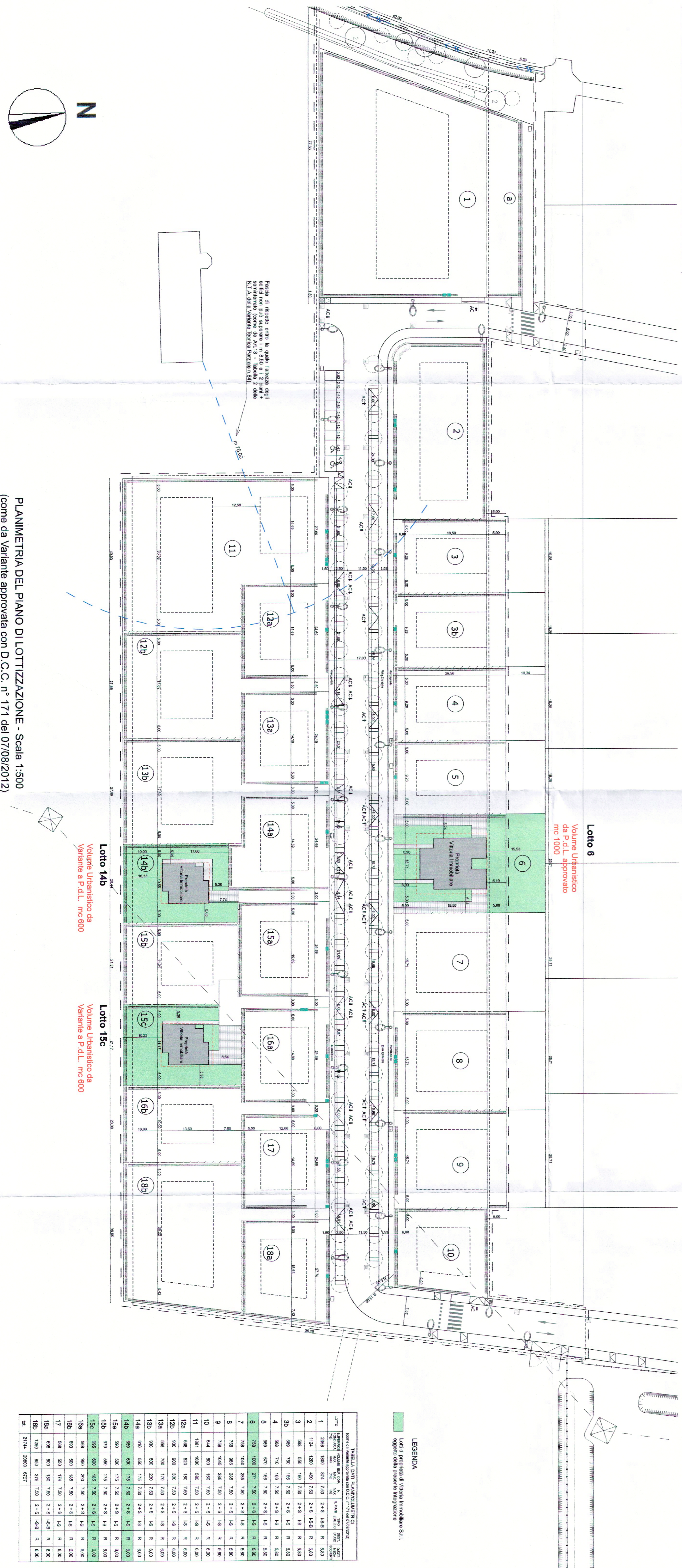
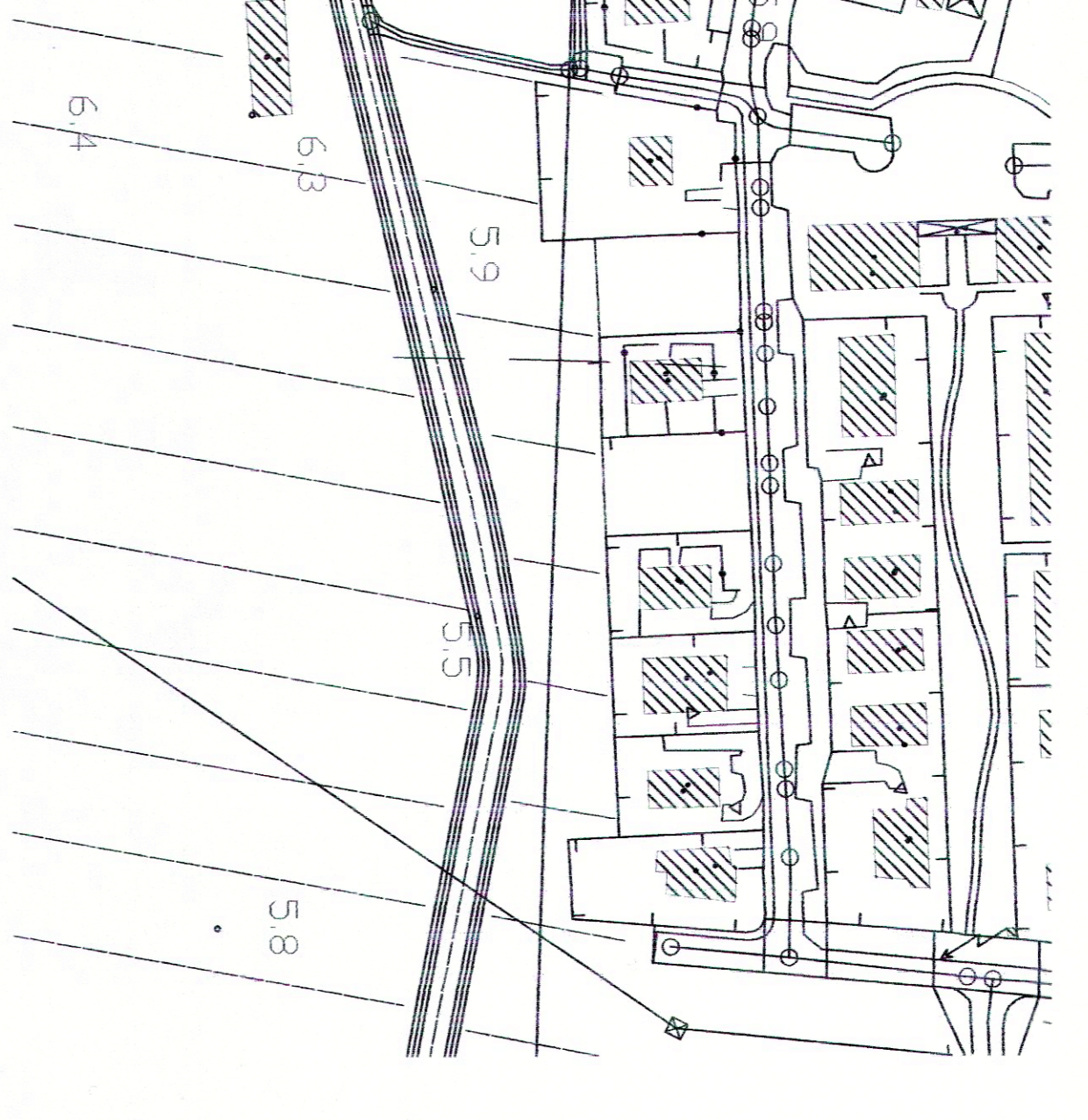

Facoltà di riprendere entro la quota massima degli edifici non può superare i m. 8,50 e i 2 punti di seminterrato (come da Art.15 - Tabella 2 della N.T.A. della Variante tecnica Part.171 del 07/08/2012)

PLANIMETRIA DEL PIANO DI LOTTIZZAZIONE - Scala 1:500
(come da Variante approvata con D.C.C. n° 171 del 07/08/2012)

LEGENDA
Lotti di proprietà di Vittoria Immobiliare S.r.l.
Oggetti della presente integrazione

LOTTO	NUMERO	AREA (mq)	VOLUME (mc)	USO	STATO	REDAZIONE
1	2048	1800	874	7.50	2+8	L.S.B. R. 5.80
2	1124	1200	600	7.50	2+8	L.S.B. R. 5.80
3	598	500	100	7.50	2+8	L.S. R. 5.80
3b	598	750	150	7.50	2+8	L.S. R. 5.80
4	598	710	145	7.50	2+8	L.S. R. 5.80
5	598	670	140	7.50	2+8	L.S. R. 5.80
6	758	1000	271	7.50	2+8	L.S. R. 5.80
7	758	1040	285	7.50	2+8	L.S. R. 5.80
8	758	995	268	7.50	2+8	L.S. R. 5.80
9	758	1045	282	7.50	2+8	L.S. R. 5.80
10	544	500	100	7.50	2+8	L.S. R. 5.80
11	1881	1800	900	7.50	2+8	L.S. R. 5.80
12	598	520	100	7.50	2+8	L.S. R. 5.80
12b	598	900	300	7.50	2+8	L.S. R. 5.80
13	598	700	170	7.50	2+8	L.S. R. 5.80
13b	598	520	200	7.50	2+8	L.S. R. 5.80
14	610	550	175	7.50	2+8	L.S. R. 5.80
14b	598	600	175	7.50	2+8	L.S. R. 5.80
15	590	500	175	7.50	2+8	L.S. R. 5.80
15b	678	550	175	7.50	2+8	L.S. R. 5.80
15c	698	600	188	7.50	2+8	L.S. R. 5.80
16	598	600	200	7.50	2+8	L.S. R. 5.80
16b	603	600	165	7.50	2+8	L.S. R. 5.80
17	598	550	175	7.50	2+8	L.S. R. 5.80
18	605	500	160	7.50	2+8	L.S.B. R. 5.80
18a	1260	800	375	7.50	2+8	L.S.B. R. 5.80
18b	1260	800	375	7.50	2+8	L.S.B. R. 5.80